



Contează pentru viitor!

**REGIA NAȚIONALĂ A PĂDURILOR – ROMSILVA
DIRECȚIA SILVICĂ MARAMUREȘ
OCOLUL SILVIC TÂRGU LĂPUȘ**

ROMÂNIA, 435600 Târgu Lăpuș, str. Țibleșului, nr.1
Telefon: 40-262-384376, 40-372-701739 ; Fax: 40-262-385259
e-mail: ostirgu@marasilva.ro; <http://www.marasilva.ro>

NR. 7783 / 03.07.2024

NOTIFICARE

Catre :

GARDA FORESTIERA CLUJ

Prin prezenta, inaintam documentatia pentru aprobarea actului de punere in valoare, de produse accidentale (arbori doborati si rupti de zapada, arbori uscati), in conformitate cu adresa dumneavoastra nr. 12133/28.09.2016 astfel :

-Datele APV-ului :

- numar sumal : 2400151105620
- denumire : 718 ACCIDENTALE I VL. ZIMBRILOR
- Ocolul silvic : TARGU LAPUS
- U.P. : II SATRA

u.a.	141B	141D	141E	141G
Suprafata	8.42	2.08	15.82	3.56
volum	42.08	5.72	101.20	27.57

Volum APV : 176.57 mc.

- Proprietar :STAT-ul Roman
- Suprafata ce necesita a fi impadurita : NU ESTE CAZUL

-Factori destabilizatori :

Arbori rupti si doborati, arbori uscati, raportati de catre padurarul titular de canton prin raportul de semnalare nr. 2 din 17.06.2024, inregistrat la Ocolul Silvic Targu Lapus sub nr. 6937/17.06.2024.

- Document de proprietate : NU ESTE CAZUL
- Nr./data si durata contractului de administrare : NU ESTE CAZUL
- Face obiectul depasirii posibilitatii anuale ?-NU
- Face obiectul modificarii amenajamentului ?- NU
- Sunt restrictii privind protectia mediului ?-NU ESTE CAZUL

Anexat depunem : Copie APV, Copie descriere parcelara, Copie dupa OM de aprobare a amenajamentului, poze.

**SEF OCOL
Ing. POP MIRCEA**

**INTOCMIT
ing. HERMAN DANIEL**



OCOLUL SILVIC TARGU LAPUS;
PROPRIETAR: STATUL ROMAN
DATA FOTO: 19.06.2024

UP. II SATRA ua. 141B SUPRAFATA= 8.42 HA



OCOLUL SILVIC TARGU LAPUS;
PROPRIETAR: STATUL ROMAN
DATA FOTO: 19.06.2024

UP. II SATRA ua. 141D SUPRAFATA= 2.08 HA



CONFORM CU
ORIGINALUL

RYS

OCOLUL SILVIC TARGU LAPUS;
PROPRIETAR: STATUL ROMAN
DATA FOTO: 19.06.2024

UP. II SATRA ua. 141E SUPRAFATA= 15.82 HA



OCOLUL SILVIC TARGU LAPUS;
PROPRIETAR: STATUL ROMAN
DATA FOTO: 19.06.2024

UP. II SATRA ua. 141G SUPRAFATA= 3.56 HA

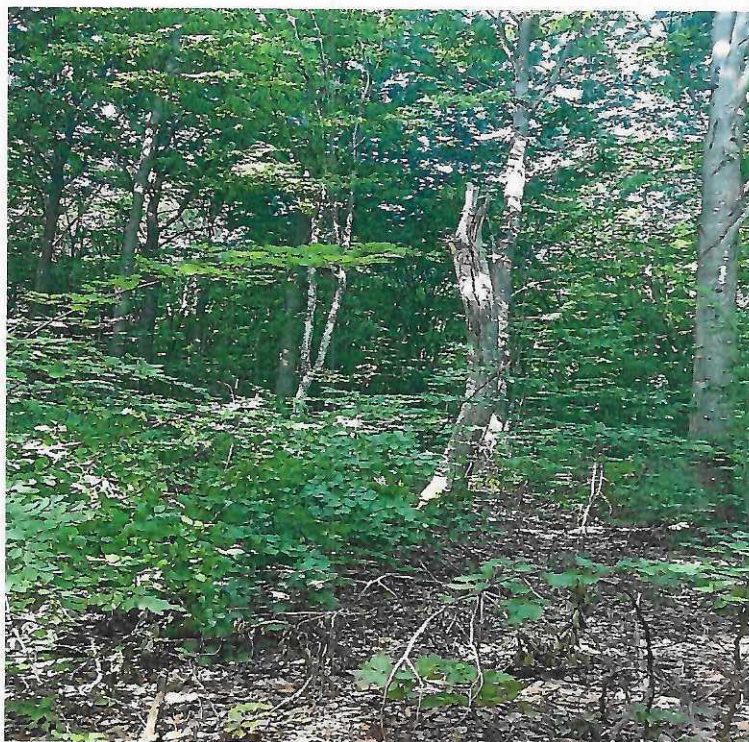

CONFORM CU
ORIGINALUL

RSC

ACT DE PUNERE ÎN VALOARE NR. 2400151105620

Unitate de Producție: II - Șatra
Denumire A.P.V: 718 MALDAU

Suprafață totală act - (ha): 29.88
Tratament: T. PRODUSE ACCIDENTALE I
Natura Produsului: PRODUSE ACCIDENTALE
Tehnologia de Exploatare: SORTIMENTE SI MULTIPLI DE SORTIMENTE
Data inventarierii: 21.06.2024
Anul exploatarei: 2024
Procedeeul de inventariere: FIR CU FIR
Ciocan forma CIRCULARĂ nr.: MM1402
Accesibilitate: 251-500

Informații privind N.T.S.M.	Grupa de specii	Nr. de arbori	Volum
Stâncării pe - (ha): Arbori putregăioși - (buc): 22 cu un volum de - (mc): 11.92 Iescării - (buc): 66 cu un volum de - (mc): 26.06	Rășinoase FAG Quercinee Diverse tari Diverse moi	166 62	160.75 15.82
Total:		228	176.57

Specia	SORTARE DIMENSIONALĂ							Lemn lucru	Coajă	Lemn de foc		Volum brut
	G1	G2	G3	M1	M2	M3	LS			Total	VF	
SALCĂM (L)		0.26		0.14	0.09	0.05	0.02	0.56	0.19	4.12	0.33	4.87
FAG	7.47	12.68		1.67	1.29	0.71	0.18	24.00	1.34	135.41	8.38	160.75
CARPEN		0.26		0.17	0.21	0.21	0.17	1.02	0.09	9.84	0.57	10.95
TOTAL	7.47	13.20		1.98	1.59	0.97	0.37	25.58	1.62	149.37	9.28	176.57

U.A.	Suprafață (ha)		Vârsta ani	Panta G	Semintș utilizabil				Total volum brut			
	Par cursă	UA			%	S. tot	Compoziție			H.		
141 B	8.42	8.42	80	20.00								
141 D	2.08	2.08	55	20.00					42.08			
141 E	15.82	15.82	100	25.00					5.72			
141 G	3.56	3.56	80	20.00					101.20			
Total	7.47	13.20		1.98	1.59	0.97	0.37	25.58	1.62	149.37	9.28	176.57

U.A.	CA	FA	SC (L)	Volum
141 B	2.55	39.53		42.08
141 D	0.85		4.87	5.72
141 E	5.57	95.63		101.20
141 G	1.98	25.59		27.57
Total	10.95	160.75	4.87	176.57

U.A.	Specia	Diametre		Înălțimi		Vârsta	Vol. arb	Nr. arb	Crestere	Sortare dimensională							Coajă	Lemn foc		Volum brut			
		dt	dcg	ht	hc					G1	G2	G3	M1	M2	M3	LS		Total	VF				
141 B	FA	27.96	32.62	19.04	19.04	80	0.68	68		0.89	2.78		0.55	0.63	0.43	0.13	0.33	33.79	2.49	39.53			
	CA	16.20	16.20	12.90	12.90	80	0.16	19					0.03	0.06	0.07	0.07	0.02	2.30	0.14	2.55			
Total U.A.: 141 B										0.89	2.78		0.58	0.69	0.50	0.20	0.35	36.09	2.63	42.08			
141 D	CA	20.00	20.00	16.00	16.00	55	0.28	3					0.04	0.03	0.04	0.02	0.01	0.71	0.07	0.85			
	SC (L)	30.75	30.75	17.00	17.00	55	0.59	9					0.26		0.14	0.09	0.05	0.02	0.19	4.12	0.33	4.87	
Total U.A.: 141 D													0.26		0.18	0.12	0.09	0.04	0.20	4.83	0.40	5.72	
141 E	FA	41.42	45.59	20.03	20.03	100	1.47	70		5.11	6.53		0.72	0.41	0.18	0.02	0.70	81.96	4.56	95.63			
	CA	23.11	23.11	12.67	12.67	100	0.32	24					0.12	0.10	0.08	0.04	0.04	5.11	0.23	5.57			
Total U.A.: 141 E										5.11	6.65		0.80	0.51	0.26	0.06	0.74	87.07	4.79	101.20			
141 G	FA	36.44	36.44	20.39	20.39	80	1.22	28		1.47	3.37		0.40	0.25	0.10	0.03	0.31	19.66	1.33	25.59			
	CA	18.00	18.00	12.83	12.83	80	0.30	7					0.14	0.02	0.02	0.04	0.02	1.72	0.13	1.98			
Total U.A.: 141 G										1.47	3.51		0.42	0.27	0.12	0.07	0.33	21.38	1.46	27.57			
Total General U.A.										228			7.47	13.20		1.98	1.59	0.97	0.37	1.62	149.37	9.28	176.57

Șef Ocol,

Întocmit,

Birou Fond Forestier,

Verificat,



[Signature]

[Signature]

[Signature]

CONFORM ORIGINAL

DESCRIERE PARCELARA 606
OS: Tirgu Lapus

UP: 2

DS: Maramures

DESCRIEREA STATIONII SI ARBORETULUI										ELM ARB	P R P	M R P	VAR RE GE	STA ANI	DM CM	HM M	C L P	A MES TEC	EL AG AJ	PROVE NIENTA	VI TA LI	DENS		VOLUM			CRES
																						CONS	MC/ HA	MC/ UA	MC/ HA		
141 G 3.56 HA GF: 2-1C SUP: A TS: 5242 TP: 4312 SOL: 3101 Versant ondulat EXPOZITIE: SE INC: 20 G ALTITUDINE: 390 - 460 M LITIERA: continua-normala TIP FLORA: Asperula-Asarum Natural fundamental prod. mij. relativ-echien COMP.ACTUALA: 7 FA 3 CA COMP.TEL: 9FA 1 CA SORT: FA Gros si mijl., cherestea VARSTA EXPL.: 110 ani SEM.UTIL: SUBARBORET: DATE COMPL.: Alte date complement. POL: ERZ: LUCRARI EXEC.: LUCRARI PROP.: T.IGIENA										FA	7	LT	75	30	23	3			.5	RN	N	0.56	215	765	5.1		
										CA	3	LT	75	22	20	3	1		.5	RN	N	0.24	61	217	1.4		
										TOTAL			75									0.8	276	982	6.5		
141 H 0.83 HA GF: 2-1C SUP: A TS: 5242 TP: 4312 SOL: 3101 Versant mijlociu ondulat EXPOZITIE: NV INC: 25 G ALTITUDINE: 460 M LITIERA: continua-normala TIP FLORA: Asperula-Asarum Natural fundamental prod. mij. relativ-echien COMP.ACTUALA: 5 CA 5 FA COMP.TEL: 7FA 3 CA SORT: FA Gros si mijl., cherestea VARSTA EXPL.: 110 ani SEM.UTIL: SUBARBORET: DATE COMPL.: Doborituri izolate Alte date complement. POL: ERZ: LUCRARI EXEC.: LUCRARI PROP.: RARITURI										CA	5	LT	40	14	13	3	M	.4	RN	N	0.40	53	44	3.5			
										FA	5	LT	40	16	15	3	M	.4	RN	N	0.40	80	66	4.0			
										TOTAL			40									0.8	133	110	7.5		
156 2.13 HA GF: 1-2A SUP: M TS: 4410 TP: 4117 SOL: 3110 Versant mijlociu ondulat EXPOZITIE: NE INC: 40 G ALTITUDINE: 760 - 860 M LITIERA: continua-subtire TIP FLORA: Asperula-Dentaria Natural fundamental prod. inf. relativ-plurien COMP.ACTUALA: 10 FA COMP.TEL: 8FA 2 DT SORT: FA Gros si mijl., cherestea VARSTA EXPL.: SEM.UTIL: 10FA 10 ani 0.4S mixt SUBARBORET: DATE COMPL.: Roca la suprafata/0,5S Alte date complement. POL: ERZ: LUCRARI EXEC.: LUCRARI PROP.: TAIERI DE CONSERVARE AJUTORAREA REG NATURALE										FA	5	IN	150	48	26	4	M	.4	RN	S	0.20	94	200	0.5			
										FA	5	IN	100	32	22	4	M	.4	RN	N	0.20	72	153	1.1			
										TOTAL			150									0.4	166	353	1.6		
190 0.78 HA GF: 2-1C SUP: A TS: 5242 TP: 4212 SOL: 3101 Versant superior ondulat EXPOZITIE: SE INC: 25 G ALTITUDINE: 560 M LITIERA: continua-normala TIP FLORA: Asperula-Asarum Natural fundamental subprod. relativ-echien COMP.ACTUALA: 10 FA COMP.TEL: 10FA SORT: FA Mijl. si gros, cherestea VARSTA EXPL.: 100 ani SEM.UTIL: SUBARBORET: DATE COMPL.: Alte date complement. POL: ERZ: LUCRARI EXEC.: LUCRARI PROP.: T.IGIENA										FA	10	LT	75	26	19	4		.4	RN	N	0.70	199	155	5.2			
										TOTAL			75										0.7	199	155	5.2	

DESCRIERE PARCELAR 602
OS: TIRGU LAPUS



DS: Maramures

UP: 2

DESCRIEREA STATIONII SI ARBORETULUI										ELM ARB	P R P	M R P	VAR RE GE	STA ANI	DM CM	HM M	C L P	A MES TEC	EL AG AJ	PROVE NIENTA	VI TA LI	DENS		VOLUM			CRES
																						CONS	MC/ HA	MC/ UA	MC/ HA		
140 C 1.60 HA GF: 2 - 1C SUP: A TS: 5242 TP: 4312 SOL: 3101 Versant mijlociu ondulat EXPOZITIE: NV INC: 20 G ALTITUDINE: 390 - 480 M LITIERA: continua-normala TIP FLORA: Asperula-Asarum Natural fundamental prod. mij. relativ-echien COMP.ACTUALA: 6 FA 4 CA COMP.TEL: 8FA 2 CA SORT: FA Gros si mijl., cherestea VARSTA EXPL.: 110 ani SEM.UTIL: SUBARBORET: DATE COMPL.: Doborituri izolate Alte date complement. POL: ERZ: LUCRARI EXEC.: LUCRARI PROP.: T.IGIENA										FA	2	IN	120	46	27	3	M	.5	RN	N	0.16	80	128	0.8			
										CA	4	LT	90	36	25	3	M	.5	RN	N	0.32	141	226	2.5			
										CA	4	LT	90	20	21	4	M	.5	RN	N	0.32	87	139	1.3			
										TOTAL			90			3					0.8	308	493	4.6			
140M 0.39 HA GF: SUP: TS: TP: SOL: Versant mijlociu ondulat EXPOZITIE: NE INC: 10 G ALTITUDINE: 460 M LITIERA: continua-groasa TIP FLORA: COMP.ACTUALA: COMP.TEL: SORT: FA Gros si mijl., cherestea VARSTA EXPL.: SEM.UTIL: SUBARBORET: DATE COMPL.: Alte date complement. POL: ERZ: LUCRARI EXEC.: LUCRARI PROP.:																											
										TOTAL																	
141 A 5.05 HA GF: 2 - 1C SUP: A TS: 5242 TP: 4212 SOL: 3101 Versant mijlociu ondulat EXPOZITIE: NE INC: 15 G ALTITUDINE: 400 M LITIERA: continua-subtire TIP FLORA: Asperula-Asarum Artificial de prod. mij. relativ-echien COMP.ACTUALA: 7 MO 2 FA 1 CA COMP.TEL: 7MO 3 FA SORT: MO Gros, cherestea VARSTA EXPL.: 70 ani SEM.UTIL: SUBARBORET: DATE COMPL.: Doborituri izolate Alte date complement. POL: ERZ: LUCRARI EXEC.: LUCRARI PROP.: RARITURI										MO	7	P	35	16	11	3		.2	NEC	N	0.63	116	586	8.8			
										FA	2	IN	35	12	10	3	M	.4	RN	N	0.18	19	96	1.7			
										CA	1	IN	35	12	9	3	M	.4	RN	N	0.09	7	35	0.8			
										TOTAL			35			3						0.9	142	717	11.3		
141 B 8.42 HA GF: 2 - 1C SUP: A TS: 5242 TP: 4312 SOL: 3101 Versant ondulat EXPOZITIE: SE INC: 20 G ALTITUDINE: 390 - 460 M LITIERA: continua-normala TIP FLORA: Asperula-Asarum Natural fundamental prod. mij. relativ-echien COMP.ACTUALA: 7 FA 3 CA COMP.TEL: 9FA 1 CA SORT: FA Gros si mijl., cherestea VARSTA EXPL.: 110 ani SEM.UTIL: SUBARBORET: DATE COMPL.: Doborituri izolate Alte date complement. POL: ERZ: LUCRARI EXEC.: LUCRARI PROP.: T.IGIENA										FA	7	LT	75	30	23	3		.5	RN	N	0.56	215	1810	5.1			
										CA	3	LT	75	22	20	3	I	.5	RN	N	0.24	61	514	1.4			
										TOTAL			75			3						0.8	276	2324	6.5		

CONFORM CU ORIGINALUL

DESCRIERE PARCELARA 604

DS:Maramures

OS:Tirgu Lupus

UP: 2

DESCRIEREA STATIONII SI ARBORETULUI										ELM ARB	P R P	M R P	VAR STA ANI	DM CM	HM M	C L P	A MES TEC	EL AG AJ	PROVE NIENTA	VI TA LI	DENS		VOLUM			CRES
																					CONS	MC/ HA	MC/ UA	MC/ HA		
141 C 1.52 HA GF: 2-1C SUP: A TS: 5242 TP: 4312 SOL: 3101 Versant mijlociu ondulat EXPOZITIE: SE INC: 15 G ALTITUDINE: 420 M LITIERA: continua-subtire TIP FLORA: Asperula-Asarum Artificial de prod. mij. relativ-echien COMP.ACTUALA: 10 MO COMP.TEL: 10MO SORT: FA Gros si mijl.,cherestea VARSTA EXPL.: 70 ani SEM.UTIL: SUBARBORET: DATE COMPL.: Doborituri izolate Alte date complement. POL: ERZ: LUCRARI EXEC.: LUCRARI PROP.: RARITURI										MO	10	P	45	28	19	3		4	NEC	FV	0.80	326	496	11.4		
TOTAL													45							0.8	326	496	11.4			
DESCRIEREA STATIONII SI ARBORETULUI										ELM ARB	P R P	M R P	VAR STA ANI	DM CM	HM M	C L P	A MES TEC	EL AG AJ	PROVE NIENTA	VI TA LI	DENS		VOLUM			CRES
																					CONS	MC/ HA	MC/ UA	MC/ HA		
141 D 2.08 HA GF: 2-1C SUP: A TS: 5242 TP: 4312 SOL: 3101 Versant mijlociu ondulat EXPOZITIE: SE INC: 20 G ALTITUDINE: 450 M LITIERA: continua-subtire TIP FLORA: Asperula-Asarum Partial derivat relativ-echien COMP.ACTUALA: 3 FA 7 SC COMP.TEL: 3FA 7 SC SORT: FA Gros si mijl.,cherestea VARSTA EXPL.: 110 ani SEM.UTIL: SUBARBORET: DATE COMPL.: Uscare slaba Doborituri izolate Alte date complement. POL: ERZ: LUCRARI EXEC.: LUCRARI PROP.: T.IGIENA										FA SC	3 7	LT P	50 50	20 28	16 18	3 4	M I	.5 .5	RN NEC	N S	0.21 0.49	46 89	96 185	2.1 3.7		
TOTAL													50								0.7	135	281	5.8		
DESCRIEREA STATIONII SI ARBORETULUI										ELM ARB	P R P	M R P	VAR STA ANI	DM CM	HM M	C L P	A MES TEC	EL AG AJ	PROVE NIENTA	VI TA LI	DENS		VOLUM			CRES
																					CONS	MC/ HA	MC/ UA	MC/ HA		
141 E 15.82 HA GF: 2-1C SUP: A TS: 5242 TP: 4312 SOL: 3101 Versant mijlociu ondulat EXPOZITIE: NV INC: 25 G ALTITUDINE: 400 - 460 M LITIERA: continua-normala TIP FLORA: Asperula-Asarum Natural fundamental prod. mij. relativ-echien COMP.ACTUALA: 7 FA 3 CA COMP.TEL: 8FA 2 DT SORT: FA Gros si mijl.,cherestea VARSTA EXPL.: 110 ani SEM.UTIL: SUBARBORET: DATE COMPL.: Doborituri izolate Alte date complement. POL: ERZ: LUCRARI EXEC.: LUCRARI PROP.: T.IGIENA(T.progresive declII)										FA CA	7 3	LT LT	95 95	38 26	27 23	3 3		.5 .5	RN RN	N N	0.56 0.24	279 74	4414 1171	4.1 1.0		
TOTAL													95								0.8	353	5585	5.1		
DESCRIEREA STATIONII SI ARBORETULUI										ELM ARB	P R P	M R P	VAR STA ANI	DM CM	HM M	C L P	A MES TEC	EL AG AJ	PROVE NIENTA	VI TA LI	DENS		VOLUM			CRES
																					CONS	MC/ HA	MC/ UA	MC/ HA		
141 F 2.75 HA GF: 2-1C SUP: A TS: 5242 TP: 4312 SOL: 3101 Versant superior ondulat EXPOZITIE: SE INC: 15 G ALTITUDINE: 470 M LITIERA: continua-subtire TIP FLORA: Asperula-Asarum Partial derivat relativ-echien COMP.ACTUALA: 5 CA 3 FA 1 MO 1 DR COMP.TEL: 6FA 3 CA 1 DR SORT: FA Gros si mijl.,cherestea VARSTA EXPL.: 110 ani SEM.UTIL: SUBARBORET: DATE COMPL.: Doborituri izolate Alte date complement. POL: ERZ: LUCRARI EXEC.: LUCRARI PROP.: RARITURI										CA FA MO DR	5 3 1 1	LT LT P P	40 40 45 45	14 16 26 26	13 15 16 16	3 3 3 3		.4 .4 .3 .3	RN RN NEC NEC	N N N N	0.40 0.24 0.08 0.08	53 48 25 21	146 132 69 58	3.5 2.4 1.1 0.7		
TOTAL													40								0.8	147	405	7.7		

1+3
[Handwritten signature]

MINISTERUL MEDIULUI, APELOR ȘI PĂDURILOR

(FFD)
OC. TG. LAPUS
[Handwritten signature]



12.07.20
12 10 2021

OCOLUL SILVIC Targu Lapus
INTABULARE NR. 11720
IESIRE
Ziua 14 Luna 10 Anul 2021

ORDIN

Nr. 1425 / 28.05.2021

pentru aprobarea amenajamentului silvic al fondului forestier proprietate publică a statului, administrat de Regia Națională a Pădurilor – Romsilva, prin Ocolul Silvic Targu Lapus, Direcția Silvică Maramureș

Având în vedere Referatul de aprobare nr. 174653/16.08.2021 al Direcției politici și strategii în silvicultură,

În conformitate cu Avizul Comisiei tehnice de avizare pentru silvicultură din Ministerul Mediului, Apelor și Pădurilor nr. 395/29.11.2019 și ținând cont de Decizia etapei de încadrare a planului a Agenției pentru Protecția Mediului Maramureș nr. 133/24.02.2020,

În temeiul prevederilor art. 22 alin. (1) din Legea nr. 46/2008 – Codul silvic, republicată, cu modificările și completările ulterioare, ale art. 13 alin. (4) din Hotărârea Guvernului nr. 43/2020 privind organizarea și funcționarea Ministerului Mediului, Apelor și Pădurilor, precum și ale art. 57 alin. (1), (4), (5) din Ordonanța de urgență a Guvernului nr. 57/2019 privind Codul administrativ, cu modificările și completările ulterioare,

ministrul mediului, apelor și pădurilor emite următorul

ORDIN:

Art. 1. – Se aprobă amenajamentul silvic al fondului forestier proprietate publică a statului, administrat de Regia Națională a Pădurilor – Romsilva, prin Ocolul Silvic Targu Lapus, Direcția Silvică Maramureș.

Art. 2. – Direcția politici și strategii în silvicultură din cadrul Ministerului Mediului, Apelor și Pădurilor transmite prezentul ordin Regiei Naționale a Pădurilor – Romsilva, care răspunde de aplicarea și respectarea prevederilor acestuia.

Art. 3. – Prezentul ordin s-a întocmit în 3 exemplare, două pentru emitent, iar al treilea pentru Regia Națională a Pădurilor – Romsilva.

MINISTRUL MEDIULUI, APELOR ȘI PĂDURILOR

Barna TÁNCZOS



CONFORM CU ORIGINALUL

[Handwritten signature]

22.01.2020
Bunul
D.J.

23 1682 01 68

MINISTERUL MEDIULUI, APELOR ȘI PĂDURILOR
Comisia tehnică de avizare pentru silvicultură

AVIZ CTAS nr. 395 din 29.11.2019
pentru amenajamentul silvic al fondului forestier proprietate publică a statului,
administrat de Regia Națională a Pădurilor - Romsilva, prin Ocolul Silvic Târgu Lăpuș,
Direcția Silvică Maramureș

1. Au participat la ședința de avizare:

Președinte de ședință: Dănuț Iacob
Membri CTAS: Ciprian Bădescu, Florin Achim, Marian Tudoran, Gabriel Duduman, Andrei Ilie, Sima Gabriel, Cristea Ioan, Gheorghe Gheorghiuș, Macău Cristian, Cristea Marius

2. Din analiza făcută în cadrul ședinței de avizare a rezultat:

Amenajamentul a fost întocmit și avizat de I.N.C.D.S. "Marin Drăcea" - Stațiunea Oradea cu procesul verbal C.T.A.P. nr. 410 din 16.10.2019, șef proiect ing. Dănuț Iapoș, expert CTAP ing. Florin Achim. Amenajamentul a fost recepționat de beneficiar.
Perioada de aplicare a amenajamentului silvic al fondului forestier proprietate publică a statului, administrat de Regia Națională a Pădurilor - Romsilva, prin Ocolul Silvic Târgu Lăpuș, Direcția Silvică Maramureș este 01.01.2019 - 31.12.2028.

3. Cu ocazia examinării amenajamentului, Comisia a constatat următoarele:

Suprafața ocolului silvic este de 7307,33 ha, este cuprinsă în 6 unități de producție și are ca folosințe: păduri și terenuri destinate împăduririi sau reimpăduririi - 7087,56 ha din care terenuri de reimpădurire - 16,29 ha, terenuri afectate gospodăririi silvice - 108,53 ha, terenuri neproductive - 14,33 ha și terenuri scoase temporar din fondul forestier - 96,91 ha (ocupații și litigii - 96,91 ha);
- Suprafața încadrată în grupa I funcțională este de 2100,16 ha;
- Suprafața încadrată în grupa a II a funcțională este de 4987,40 ha;
- Structura fondului forestier (date medii):
compoziție: 75FA 7CA 7GO 6MO 1SC 1ME 1PI 1DR 1DT; vârsta medie: 79 ani; volumul la ha: 224 m³; consistența medie: 0,73; clasa de producție medie: III.2, indicele de creștere curentă: 5,5 m³/an/ha; fond letinos total: 1583483 m³.

Procesul de producție s-a organizat în următoarele subunități de gospodărire:

S.U.P. A - Codru regulat - sortimente obișnuite:	5046,54 ha;
S.U.P. M - Păduri supuse regimului de conservare deosebită:	1012,95 ha;
S.U.P. K - Rezervații de semințe:	4,48 ha;
S.U.P. E - Păduri supuse regimului de ocrotire integrală:	1007,30 ha.

Bazele de amenajare:

- regim: codru; crâng pentru sulcâmete;
- compoziția țel: corespunzătoare tipului natural fundamental de pădure pentru arboretele exploatabile și compoziția țel la exploatabilitate pentru celelalte arborete;
- tratamente: tăieri progresive, tăieri succesive, tăieri rase și tăieri în crâng;
- exploatabilitatea: de protecție pentru arboretele încadrate în grupa I funcțională și tehnică pentru arboretele încadrate în grupa a II a funcțională;
- ciclul: 110 ani, 120 ani - S.U.P. A.

Posibilitatea:

- Posibilitatea de produse principale: 11113 m³/an;
- Volum de recoltat din produse secundare: 4679 m³/an, din care rășini 4501 m³/an;
- Volum maxim posibil de extras prin lucrări de conservare: 3068 m³/an.

CONFIRM
CU O

Lucrări prevăzute în deceniul în curs:

- asigurarea regenerării naturale: 889,08 ha;
- îngrijirea culturilor tinere: 1313,52 ha;
- degajări: 124,50 ha;
- curățiri: 484,34 ha, 1781 m³;
- tărituri: 1906,98 ha, 45010 m³;
- tăieri de regenerare: 893,90 ha, 111130 m³, din care:
 - tăieri progresive: 808,31 ha, 96168 m³;
 - tăieri succesive: 0,49 ha, 60 m³;
 - tăieri în crâng: 15,93 ha, 2305 m³;
 - tăieri rase: 69,17 ha, 12597 m³;
- tăieri de igienă: 2284,09 ha, 30223 m³;
- lucrări de conservare: 527,38 ha, 30677 m³;
- împăduriri: 272,01 ha.

Rețeaua de drumuri: 26,3 m/ha, care asigură o accesibilitate a pădurilor de 67%.

4. **Concluzii rezultate:** se propune avizarea favorabilă a amenajamentului silvic al fondului forestier proprietate publică a statului, administrat de Regia Națională a Pădurilor - Romsilva, prin Ocolul Silvic Târgu Lăpuș, Direcția Silvică Maramureș. Beneficiarul are obligația de a parcurge procedura legală de avizare de mediu, conform H.G. 1076/2004 privind stabilirea procedurii de realizare a evaluării de mediu pentru planuri și programe.

5. **Comisia:**

AVIZEAZĂ FAVORABIL
Amenajamentul silvic al fondului forestier proprietate publică a statului,
administrat de Regia Națională a Pădurilor - Romsilva, prin Ocolul Silvic Târgu Lăpuș,
Direcția Silvică Maramureș

6. Difuzarea prezentului aviz către toți factorii interesați se va face prin grija secretariatului CTAS din minister.

Vicepreședinte CTAS
Director General

Ilie MIHALACHE



CONFORM
CU ORIGINAL

